

## PEDOMAN FORMAT PENULISAN TUGAS AKHIR

NO	MATERI	KETENTUAN
1	Kertas	HVS berwarna putih polos dengan berat 80 gram, ukuran A4 (21,5 cm x 29,7 cm)
2	Huruf	Times New Roman dengan ukuran ( <i>font size</i> ) 12
3	Jarak antar baris	1,5 spasi
4	Alignment	Rata kiri dan rata kanan ( <i>justify</i> )
5	Bidang pengetikan	<ol style="list-style-type: none"> <li>1) Satu sisi kertas (<i>single side</i>)/ tidak bolak-balik;</li> <li>2) Margin kiri, atas, kanan, dan bawah adalah 4cm, 3cm, 3cm, dan 3cm;</li> <li>3) Setiap halaman pada naskah Tugas Akhir, mulai Abstrak sampai Daftar Acuan harus diberi "<i>auto text</i>" pada <i>footer</i> dengan tulisan Universitas Indonesia (huruf Arial ukuran 10 cetak tebal), ditulis pada posisi rata kanan (<i>align right</i>).</li> <li>4) Awal paragraph diketik satu tab (1,27 cm) dari batas kiri bidang pengetikan.</li> </ol>
6	Penomoran halaman	<ol style="list-style-type: none"> <li>1) Angka Romawi kecil : untuk bagian awal tugas akhir, kecuali halaman sampul (tidak ditulis tetapi tetap diperhitungkan). Diletakkan di bagian tengah 2,5 cm dari tepi bawah (<i>bottom</i>) kertas;</li> <li>2) Angka Latin : untuk bagian isi dan bagian akhir tugas akhir. Diletakkan di sudut kanan atas (<i>right</i>) 1,5 cm dari tepi atas kertas (<i>top</i>) dan 3 cm dari tepi kanan kertas;</li> <li>3) Khusus untuk halaman pertama setiap bab, penomorannya diletakkan di tengah, 2,5 cm dari tepi bawah kertas.</li> </ol>
7	Penomoran bab	<ol style="list-style-type: none"> <li>1) Setiap bab dimulai pada halaman baru;</li> <li>2) Judul bab seluruhnya diketik dengan huruf kapital, simetris di tengah (<i>center</i>), cetak tebal (<i>bold</i>), tanpa garis bawah, tidak diakhiri tanda titik, dan <b>satu spasi</b> simetris tengah (<i>center</i>), jika lebih dari satu baris;</li> <li>3) Judul bab selalu diawali penulisan kata 'BAB' lalu diikuti angka Arab yang menunjukkan angka dari bab yang bersangkutan dan ditulis dengan huruf kapital, tipe <i>Times New Roman</i>, 12 poin, dan cetak tebal (<i>bold</i>).</li> <li>4) Judul bab diketik di batas atas bidang pengetikan, disusun simetris (<i>center</i>), menggunakan huruf besar semua dan cetak tebal (<i>bold</i>) tanpa garis bawah ataupun pembubuhan tanda baca titik di akhir judul;  Contoh penulisan judul bab:   <div style="text-align: center;"> <p><b>BAB 1</b></p> <p><b>PENDAHULUAN</b></p> </div> </li> <li>5) Judul sub-subbab diketik dari batas kiri bidang pengetikan menggunakan huruf kecil, kecuali judul dan nama diawali huruf besar. Jarak antara Judul Bab dan Judul Sub Bab 3 spasi.</li> <li>6) Ditulis dengan ketentuan berikut : <ol style="list-style-type: none"> <li>1.1 Subbab Derajat Kesatu <ol style="list-style-type: none"> <li>1.1.1 Subbab Derajat kedua Butir yang Pertama</li> <li>1.1.2 Subbab Derajat kedua Butir yang Kedua <ol style="list-style-type: none"> <li>1.1.2.1 Subbab Derajat ketiga Butir yang Pertama</li> </ol> </li> </ol> </li> </ol> </li> </ol>

		<p>1.1.2.2 Subbab Derajat ketiga Butir yang Pertama  Judul Sub Bab dengan isinya berjarak 1,5 spasi.  Judul Sub Bab Derajat Kesatu ditulis tebal (<i>Bold</i>).  Apabila tingkatan subbab lebih dari 3 (maksimal 1.1.1.1 )  maka tingkatan subbab selanjutnya menggunakan huruf kecil  (a., b.) tidak boleh menggunakan <i>bullet</i>/simbol</p> <p>Jarak akhir kalimat pada Sub Bab sebelumnya dengan judul  Sub Bab berikutnya : spasi ganda (3 spasi)</p>
8	Tabel	<ol style="list-style-type: none"> <li>1) Kata “Tabel” dan nomornya dicetak tebal (<i>bold</i>).</li> <li>2) Judul tabel ditempatkan 1,5 spasi di atas tabel (<i>lihat contoh</i>).</li> <li>3) Judul tabel menggunakan jenis huruf Times New Roman ukuran 12, tidak dicetak tebal (<i>bold</i>), dengan jenis huruf besar di awal kalimat (<i>sentence case</i>). Tulisan di dalam tabel boleh menggunakan ukuran huruf lebih kecil dari Times New Roman 12;</li> <li>4) Nomor dan judul tabel ditulis di <b>sudut kiri atas</b> (<i>left aligned</i>)</li> <li>5) Penomoran tabel diawali dengan nomor bab, yang diikuti dengan nomor tabel pada bab tersebut;</li> <li>6) Peletakan tabel berjarak tiga spasi setelah atau sebelum teks.</li> <li>7) Tabel selalu simetris di tengah (<b>center</b>) terhadap halaman;</li> <li>8) Tabel yang harus diletakkan memanjang (<i>landscape</i>), bagian atas hendaknya berada di sisi penjilidan (dalam hal demikian maka pencantuman nomor halaman <i>tetap</i> sama, seperti di halaman lainnya);</li> <li>9) Bila dua tabel atau lebih diletakkan berdekatan – misalnya, untuk memudahkan perbandingan – hendaknya berjarak antara paling sedikit 0,5 cm;</li> <li>10) Bila tabel membutuhkan keterangan tambahan, maka huruf yang digunakan adalah Times New Roman 10. Keterangan tersebut diletakkan di bawah tabel. Keterangan dibuat dalam bentuk paragraf dan berjarak 1,5 spasi di bawah tabel, bila keterangan lebih dari 1 baris ditulis dengan spasi tunggal (<i>single</i>);</li> <li>11) Sumber yang sudah diolah lebih lanjut perlu diberi catatan “telah diolah kembali” yang ditempatkan di akhir keterangan tabel.</li> </ol>
9	Gambar	<ol style="list-style-type: none"> <li>1) Kata “Gambar” dan nomornya dicetak tebal (<i>bold</i>)</li> <li>2) Judul gambar ditempatkan 1,5 spasi di bawah gambar (<i>lihat contoh</i>).</li> <li>3) Judul gambar menggunakan jenis huruf Times New Roman ukuran 12, tidak dicetak tebal (<i>bold</i>), dengan jenis huruf besar di awal kalimat (<i>sentence case</i>).</li> <li>4) Penomoran gambar diawali dengan nomor bab, yang diikuti dengan nomor gambar pada bab tersebut</li> <li>5) Judul dan keterangan gambar ditempatkan 1,5 spasi di bawah bingkai, ditulis simetris di tengah (<b>center</b>). Tiap gambar hendaknya diberi garis bingkai; Apabila judul/keterangan lebih dari satu baris, maka jarak spasi antar baris adalah satu spasi (<i>contoh lampiran 10</i>)</li> <li>6) Peletakan gambar berjarak tiga spasi setelah atau sebelum teks</li> <li>7) Gambar selalu simetris di tengah (<i>center</i>) terhadap halaman;</li> <li>8) Gambar yang harus diletakkan memanjang (<i>landscape</i>), bagian atas hendaknya berada di sisi penjilidan (dalam hal</li> </ol>

		<p>demikian maka pencantuman nomor halaman <i>tetap</i> sama, seperti di halaman lainnya);</p> <p>9) Bila dua gambar atau lebih diletakkan berdekatan (kiri-kanan) – misalnya, untuk memudahkan perbandingan – hendaknya berjarak antara paling sedikit 0,5 cm;</p> <p>10) Gambar yang merupakan kelompok ditandai dengan huruf a, b, c, dan seterusnya;</p> <p>11) Bilamana ada gambar, grafik, atau <i>flowchart</i>, yang dikutip dari literatur, hendaknya sumber dinyatakan dalam tanda kurung siku: [Sumber:.... ], dengan huruf tegak tipe Times New Roman ukuran 10. Pengacuan sumber disesuaikan dengan cara pengacuan dalam teks tugas akhir;</p> <p>12) Bila gambar membutuhkan keterangan tambahan, maka huruf yang digunakan adalah Times New Roman 10. Keterangan dibuat dalam bentuk paragraf dan berjarak 1,5 spasi di bawah gambar (untuk gambar maka diletakkan antara gambar dan judul gambar), bila keterangan lebih dari 1 baris ditulis dengan spasi tunggal (<i>single</i>);</p> <p>13) Sumber yang sudah diolah lebih lanjut perlu diberi catatan "telah diolah kembali" yang ditempatkan di akhir judul gambar</p>
10	Lampiran	<p>1) Kata "Lampiran" dan nomornya dicetak tebal (<i>bold</i>)</p> <p>2) Judul lampiran ditempatkan 1,5 spasi di atas lampiran (<b>lihat contoh</b>).</p> <p>3) Nomor dan judul lampiran ditulis di <b>sudut kiri atas</b> (<i>left aligned</i>) halaman dengan huruf tegak tipe Times New Roman ukuran 12, dicetak tebal (<i>bold</i>).</p> <p>4) Judul lampiran diketik dalam satu baris menggunakan huruf kapital di awal kalimat (<i>sentence case</i>).</p> <p>5) Nomor tiap jenis lampiran dinyatakan dengan angka Arab dan diketik mulai dari tepi kiri bidang pengetikan.</p> <p>6) Lampiran selalu simetris di tengah (<i>center</i>) terhadap halaman</p> <p>7) Lampiran yang lebih dari satu halaman, pada halaman berikutnya diberi keterangan "lanjutan" dalam tanda kurung pada sudut kiri atas halaman (<i>left aligned</i>).</p> <p>8) Lampiran yang harus diletakkan memanjang (<i>landscape</i>), bagian atas hendaknya berada di sisi penjilidan (dalam hal demikian maka pencantuman nomor halaman <i>tetap</i> sama, seperti di halaman lainnya)</p>
11	Persamaan matematika	<p>Persamaan matematika lebih baik ditulis dalam bentuk yang lazim dalam matematika walaupun dalam satu baris. Semua persamaan matematika ditulis dengan tabulasi 1,5 cm dari kiri dan harus mempunyai nomor yang diletakkan di sebelahnya dan rata kanan terhadap batas kanan pengetikan.</p> <p>Contoh:</p> $M Q 209 43 , 530 + = \quad (5.1)$ $f(x) = a_0 + \sum_{n=1}^{\infty} \left( a_n \cos \frac{n\pi x}{L} + b_n \sin \frac{n\pi x}{L} \right) (x + a)^n \quad (5.2)$

		Keterangan: 5 artinya persamaan itu ditulis pada bab 5, sedangkan 1 dan 2 artinya persamaan itu adalah persamaan matematika pertama dan kedua yang ditulis pada bab tersebut
--	--	--

## Urutan Penulisan

### a. Bagian Kepala

#### 1) Halaman Sampul

Halaman Sampul harus dapat memberikan informasi singkat, jelas dan tidak bermakna ganda (ambigu) kepada pembaca tentang karya ilmiah tersebut yang berupa: judul, jenis karya ilmiah (laporan praktek kerja lapangan (PKL)/skripsi/tesis/disertasi), identitas penulis, institusi, dan tahun pengesahan.

Dengan ketentuan sebagai berikut:

- a) Halaman sampul Tugas Akhir terbuat dari bahan karton tebal dilapisi linen putih (untuk program Sarjana), warna cokelat (Magister dan Doktor) serta selubung plastik transparan.
- b) Halaman sampul laporan Praktek Kerja Profesi Apoteker (PKPA) terbuat dari bahan karton tipis warna kuning serta selubung plastik transparan.
- c) Pengetikan simetris di tengah (*center*) menggunakan huruf besar, dengan jenis huruf Times New Roman 14 poin cetak tebal (bold).
- d) Semua huruf pada halaman sampul dicetak dengan tinta warna kuning emas dengan *line spacing single*.
- e) Lambang UI dicetak dengan tinta cetak warna kuning emas dengan diameter 2,5 cm.
- f) Halaman sampul muka tidak boleh diberi siku besi pada ujung-ujungnya.
- g) Pada punggung halaman sampul, semua informasi ditulis di tengah punggung halaman sampul (*center alignment*).
- h) Pengetikan dilakukan sesuai dengan contoh lampiran 1.

#### 2) Punggung halaman sampul

Informasi yang dicantumkan pada punggung halaman sampul adalah: jenis tugas akhir, judul tugas akhir, nama, nomor pokok mahasiswa, lambang makara dan tahun penulisan. Informasi yang dicantumkan seluruhnya menggunakan huruf besar, dengan jenis huruf *Times New Roman* maksimum 12 poin, dan ditulis di tengah punggung halaman sampul (*center alignment*).

#### 3) Halaman Judul

- a) Halaman judul mencantumkan informasi tambahan, yaitu tujuan dibuatnya karya ilmiah
- b) Semua huruf ditulis dengan spasi tunggal (*line spacing = single*) dengan ukuran 14, Times New Roman, Bold

- 4) Halaman Pernyataan Orisinalitas  
Halaman Pernyataan Orisinalitas ditulis dengan spasi ganda (*line spacing = double*), tipe Times New Roman dengan ukuran 12 dengan posisi di tengah-tengah halaman (*center alignment*). Sesuai contoh lampiran 4.
- 5) Halaman Pengesahan  
Halaman Pengesahan Tugas Akhir ditulis dengan dengan spasi tunggal (*line spacing = single*), tipe Times New Roman, ukuran 12 sesuai contoh lampiran 5 (a untuk sarjana b untuk magister c untuk doctor)
- 6) Halaman Persembahan  
Halaman tersebut diperuntukkan mereka yang ingin mempersembahkan karyanya kepada orang-orang tertentu misalnya orang tua. Pengisian halaman ini dibatasi pada kata-kata atau kalimat, yang ditata dikiri atas, di tengah, atau di kanan bawah halaman. Tidak dibenarkan untuk menghiasi halaman tersebut dengan gambar.
- 7) Kata Pengantar/Ucapan Terima Kasih (jika diperlukan)
  - a) Semua huruf ditulis dengan tipe Times New Roman ukuran 12, spasi 1,5 (*line spacing = 1.5 lines*)
  - b) Judul Kata Pengantar atau Ucapan Terima Kasih ditulis dengan tipe Times New Roman 12 poin, dicetak tebal dan huruf besar.
  - c) Urutan pihak-pihak yang diberi ucapan terima kasih dimulai dari pihak luar, lalu keluarga atau teman.
  - d) Jarak antara judul dan isi Kata Pengantar/Ucapan Terima Kasih adalah 2 x 2 spasi.
  - e) Kalimat menggunakan bahasa baku
  - f) Panjangnya tidak lebih dari dua halaman
  - g) Di akhir teks dicantumkan kata "**Penulis**" di kanan bawah, yang diikuti angka tahun penulisan skripsi di bawahnya  
Sesuai contoh lampiran 6
- 8) Halaman Pernyataan Persetujuan Publikasi Karya Ilmiah untuk Kepentingan Akademis
  - a) Semua huruf ditulis dengan tipe Times New Roman ukuran 12 dengan spasi 1,5 (*line spacing = 1.5 lines*) dan ukuran sesuai dengan contoh pada Lampiran 7.
  - b) Khusus untuk judul Lembar Pernyataan Persetujuan Publikasi Karya Ilmiah untuk Kepentingan Akademis ditulis dengan tipe *Times New Roman* 12 poin, dicetak tebal dan huruf besar (kapital) dengan spasi tunggal (*line spacing = single*)
- 9) Abstrak (dalam bahasa Indonesia dan Inggris)
  - a) Merupakan ringkasan atau inti atau ikhtisar dari tugas akhir.
  - b) Abstrak disusun dalam dua bahasa, yaitu bahasa Indonesia dan bahasa Inggris.
  - c) Minimum 75 kata dan maksimum 200 kata dalam satu paragraf, diketik dengan tipe Times New Roman ukuran 12, spasi tunggal (*line spacing = single*).
  - d) Jika memungkinkan, pengetikan untuk abstrak bahasa Indonesia dan Inggris diletakkan dalam satu halaman.

- e) Abstrak menyajikan intisari skripsi yang mencakup masalah utama yang diteliti dan ruang lingkupnya serta waktu dan tempat penelitian, metode yang digunakan, hasil yang diperoleh dan kesimpulan utama serta saran yang diajukan bila ada.
- f) Jangan sekali-kali mencantumkan informasi atau kesimpulan yang tidak dibahas di dalam skripsi/tesis/disertasi.
- g) Nama Mahasiswa (tanpa NPM) dan Program Studi ditulis di atas abstrak dengan tambahan informasi berupa Judul Tugas Akhir
- h) Di bagian bawah abstrak dituliskan :
  - Kata Kunci (*Key words*). Untuk Abstrak dalam Bahasa Indonesia, Kata Kunci diberikan dalam Bahasa Indonesia. Untuk Abstrak dalam Bahasa Inggris, Kata Kunci diberikan dalam Bahasa Inggris (dicari padanan katanya). Kata Kunci yaitu istilah atau pengertian yang dianggap penting oleh penulisnya. Jumlah kata 5-10 disusun alfabetis.
  - Data tebal skripsi serta keterangan ragam bagian yang ada pada bagian ekor skripsi (yaitu gambar, lampiran, tabel)
  - Jumlah referensi yang digunakan serta kisaran tahun referensi tersebut.
- i) Semua istilah asing bukan Bahasa Indonesia, kecuali nama, dicetak miring (*italic*). Sesuai contoh lampiran

#### 10) Daftar Isi

- a) Semua huruf ditulis dengan tipe Times New Roman ukuran 12 dengan spasi tunggal (*line spacing = single*)
- b) Khusus untuk judul tiap bab ditulis dengan Times New Roman ukuran 12, dicetak tebal dan huruf besar (kapital)
- c) Jarak antara judul dengan isi Daftar Isi adalah 3 spasi
- d) Semua judul bab diketik dengan huruf besar, sedangkan subbab, sub-subbab dan perinciannya, hanya huruf awalnya yang diketik dengan huruf besar. Sesuai contoh lampiran

#### 11) Daftar Tabel, Daftar Gambar, Daftar Notasi, Daftar singkatan dan Daftar Lampiran (jika diperlukan)

- a) Semua huruf ditulis dengan tipe Times New Roman ukuran 12 poin dalam spasi tunggal (*line spacing = single*)
- b) Daftar notasi dan daftar singkatan ditulis dengan huruf aslinya (tidak dibuat kapital ataupun *lowercase*) dan disusun berdasarkan abjad. Penulisannya diurutkan dari huruf kecil, huruf besar, dan simbol.

### b. Bagian Tubuh

Memuat uraian/penjabaran/analisis yang dilakukan oleh penulis. Penjabaran mencakup tinjauan pustaka, metode penelitian, dan hasil serta pembahasannya.

Penyajiaannya lugas dan sistematis, menggunakan bahasa Indonesia baku sesuai dengan kaidah tata bahasa yang berlaku, dan pengejaannya sesuai dengan **Pedoman umum ejaan Bahasa Indonesia yang disempurnakan**.

Terdiri dari :

- 1) Pendahuluan, berisi :
  - a) Latar belakang masalah yang akan dibahas
  - b) Perumusan masalah dan ruang lingkupnya
  - c) Jenis penelitian dan metode yang digunakan

- d) Hipotesis (jika ada; dinyatakan dalam kalimat singkat, **bukan** rumus)
  - e) Tujuan penelitian
  - f) Jika dianggap perlu, dalam bab tersebut dapat dinyatakan hambatan ataupun kendala yang dihadapi dalam melaksanakan penelitian
- 2) Tinjauan Pustaka
- Menyajikan ulasan berbagai publikasi yang berkaitan dengan masalah yang diteliti, mencakup antara lain aspek yang diteliti, metode dan kondisi penelitian, serta hasil yang diperoleh sebagaimana dipaparkan dalam referensi penelitian terdahulu. Setiap keterangan yang diperoleh dari sumber referensi dan dicantumkan dalam tugas akhir wajib diikuti keterangan acuan, yang penulisannya disesuaikan dengan ketentuan yang berlaku.
- 3) Metode Penelitian/Bahan dan Alat
- a) Merupakan bab skripsi yang penataannya disesuaikan dengan jenis penelitian yang dilakukan
  - b) Penyajian penelitian yang bercorak eksperimental dapat dibagi dalam empat bagian, yaitu: lokasi, bahan, peralatan, dan cara kerja.
  - c) *Lokasi*. Dalam bagian tersebut dituliskan tempat dan waktu penelitian. Keterangan mengenai tempat diberikan selengkap mungkin.
  - d) *Bahan*. Dalam bagian tersebut dituliskan semua bahan yang dipakai dalam penelitian baik sampel maupun bahan habis pakai seperti bahan kimia dan medium. Penyebutan bahan yang digunakan hendaknya disertai keterangan yang terperinci, misalnya bahan kimia disertai merek dagangnya.
  - e) *Peralatan*. Dalam bagian tersebut dituliskan dengan jelas dan cermat peralatan yang digunakan dalam penelitian. Peralatan yang lazim dan standar di suatu laboratorium tidak perlu diperinci secara khusus.
  - f) *Cara kerja*. Dalam bagian tersebut dituliskan segala sesuatu yang dilakukan dalam penelitian mencakup cara pengambilan sampel, perlakuan sampel di lapangan dan di laboratorium, pemeliharaan hewan selama penelitian, pembuatan larutan atau medium, penentuan pH, suhu dan kelembapan, pengukuran/assay suatu zat, serta inkubasi kultur. Perincian cara kerja harus cermat dan jelas, agar bila diulang peneliti lain dalam kondisi yang sama akan memberikan hasil yang sama pula. Jika menggunakan statistik maka bab tersebut ditutup dengan penjelasan tentang metode statistik yang dipakai untuk mengolah data yang diperoleh. Contoh perhitungan dicantumkan dalam lampiran.

Contoh:

(1). Sampel

(a). Daun tempuyung diperoleh dari kebun Fakultas Farmasi FMIPA UI, Depok dan dipanen ketika sedang berbunga.

(b). Tablet Parasetamol 500 mg diperoleh secara acak di apotek A, B, C.

(2). Bahan kimia.

Silica gel GF254 untuk kolom kromatografi (Merck), Asam trikloroasetat (Sigma), Metanol p.a (Merck).

(3). Alat.

Spektrofotometer Double Beam (Shimadzu), evaporator (Buchi), magnetic stirrer, dan alat-alat gelas.

- 4) Hasil dan Pembahasan (d disesuaikan dengan kebutuhan Fakultas)
  - a) Memaparkan hasil penelitian dan mengemukakan pemikiran penulisnya
  - b) Hasil pengolahan data (statistika) dibahas dan dibandingkan dengan hasil atau pendapat peneliti terdahulu di bidang tersebut, yang sumbernya tercantum dalam Daftar Referensi.
  - c) Setiap hasil penelitian yang ditulis langsung diikuti pembahasan yang berkaitan dengan hasil tersebut. Hasil-hasil yang diperoleh kemudian dikaitkan dengan hipotesis yang dikemukakan.
  - d) Bila ada pengujian hipotesis, dinyatakan dalam LAMPIRAN.
  - e) Tabel dan gambar yang merupakan **hasil pengolahan data penelitian** dimasukkan ke dalam Bab Hasil dan Pembahasan. Data penelitian yang lain (data mentah, gambar, grafik, perhitungan statistik, dsb) dimasukkan ke dalam Lampiran.
  
- 5) Kesimpulan dan Saran
  - a) Merupakan bab terakhir skripsi, yang memuat rumusan hasil penelitian dan disesuaikan dengan tujuan penelitian.
  - b) Pada akhir bab tersebut dapat dikemukakan saran yang berkaitan dengan penelitian yang telah dilakukan. Misalnya, bahan atau aspek yang dapat diteliti lebih lanjut.

### c. Bagian Ekor

Bagian akhir yang tidak ditandai oleh judul bab, namun penomoran halamannya melanjutkan nomor halaman sebelumnya.

- 1) Daftar Acuan

Daftar acuan ini dapat berisi buku (*textbook*, skripsi, tesis dan disertasi), artikel dalam jurnal dan majalah ilmiah. Dianjurkan agar 50% daftar acuan yang digunakan merupakan terbitan terbaru (minimal terbitan lima tahun terakhir) dari jurnal ilmiah internasional.

Penulisan daftar acuan dapat mengikuti salah satu format yang dianjurkan UI, yaitu berupa Format American Psychological Association (APA).

Daftar acuan ditulis rata kiri dan kanan, baris kedua dalam satu acuan masuk sejauh 1 cm berjarak spasi tunggal. Jarak antar acuan 1,5 spasi.
- 2) Lampiran

Lampiran yang perlu disertakan antara lain: jadwal, tabel, daftar pertanyaan, gambar, grafik, desain, daftar simbol, dan lainnya yang tidak masuk ke dalam bab 1-4. Isi dan urutan pengelompokan lampiran disesuaikan kebutuhan.

Ketentuan Penulisan Lampiran :

  - a) Nomor dan judul lampiran ditulis di sudut kiri atas halaman dengan huruf tegak tipe Times New Roman ukuran 12.
  - b) Judul lampiran diketik dalam satu baris menggunakan huruf kapital di awal kalimat (*sentence case*).
  - c) Nomor tiap jenis lampiran dinyatakan dengan angka Arab dan diketik mulai dari tepi kiri bidang pengetikan.



- d) Lampiran yang lebih dari satu halaman, pada halaman berikutnya diberi keterangan “lanjutan” dalam tanda kurung pada sudut kiri atas halaman (*left aligned*).

**Lampiran 1.** Contoh Halaman Sampul (muka)



**UNIVERSITAS INDONESIA**

**JUDUL**

(ukuran 14: Times New Roman)

**SKRIPSI**

(ukuran: 14 Times New Roman)

**NAMA**

**NPM**

**UNIVERSITAS INDONESIA  
FAKULTAS FARMASI  
PROGRAM STUDI SARJANA FARMASI  
DEPOK  
BULAN & TAHUN**

**Lampiran 2. Contoh Halaman Sampul (punggung)**

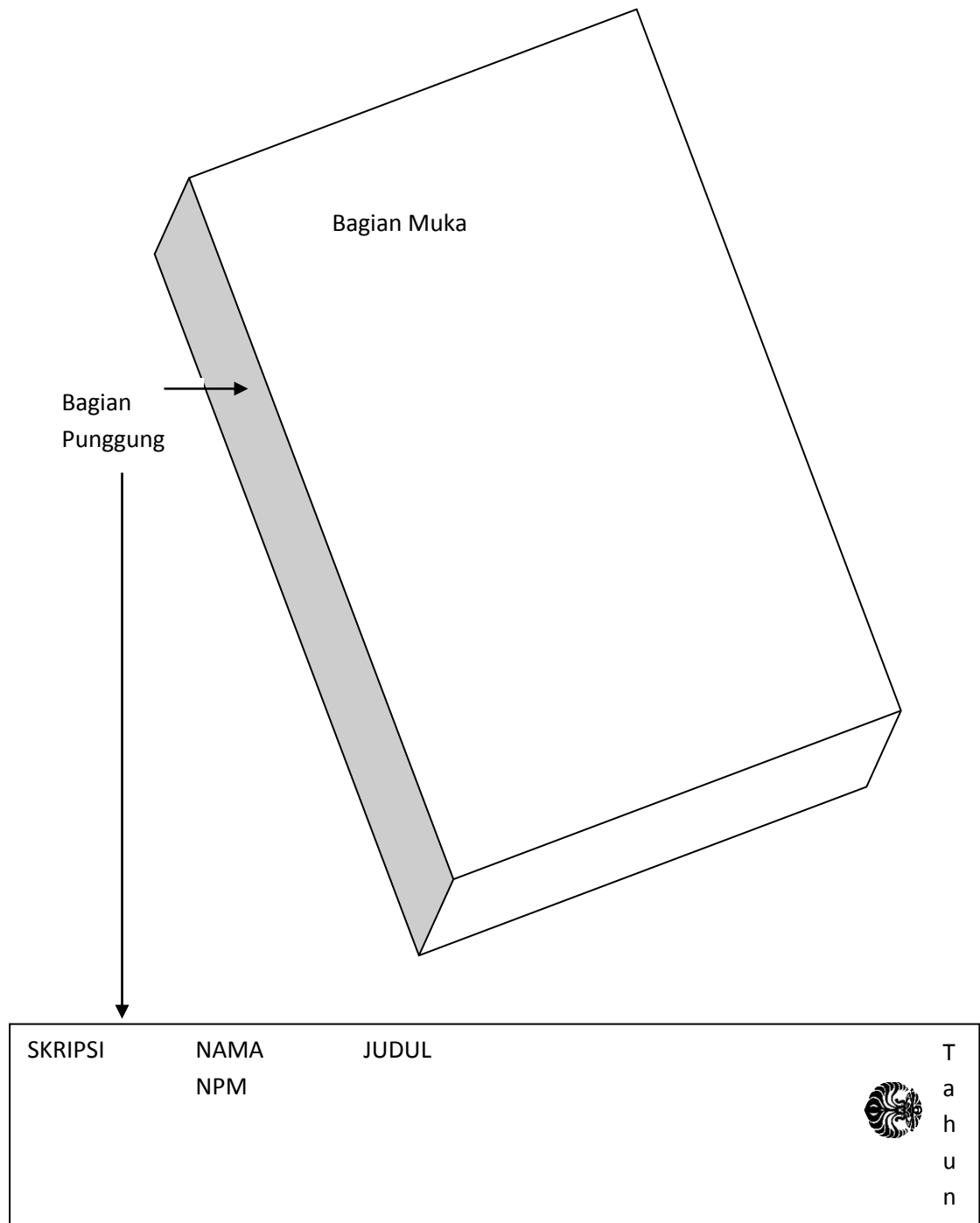

**Lampiran 3. Contoh Halaman Judul**



**UNIVERSITAS INDONESIA**

**JUDUL**

(ukuran : 14, Times New Roman)

**SKRIPSI**

(ukuran: 14, Times New Roman)

**Diajukan sebagai salah satu syarat untuk memperoleh gelar sarjana farmasi**

**NAMA**

**NPM**

**UNIVERSITAS INDONESIA  
FAKULTAS FARMASI  
PROGRAM STUDI SARJANA FARMASI  
DEPOK  
BULAN & TAHUN**

**Lampiran 4.** Contoh Halaman Pernyataan Orisinalitas

**HALAMAN PERNYATAAN ORISINALITAS**

Skripsi ini adalah hasil karya saya sendiri, dan semua sumber baik yang dikutip maupun dirujuk telah saya nyatakan dengan benar.

Nama : ...

NPM : ...

Tanda Tangan : ...

Tanggal : ...

**Lampiran 5a.** Contoh Halaman Pengesahan untuk Seminar

**HALAMAN PENGESAHAN**

Skripsi ini diajukan oleh :  
Nama :  
NPM :  
Program Studi :  
Judul Skripsi :

Pembimbing I : ..... ( ... ..tanda tangan... ..)

Pembimbing II : ..... ( ... ..tanda tangan ... ..)

**Lampiran 5b.** Contoh Halaman Pengesahan untuk Sidang

**HALAMAN PENGESAHAN**

Skripsi ini diajukan oleh :  
Nama :  
NPM :  
Program Studi :  
Judul Skripsi :

Telah berhasil dipertahankan di hadapan Dewan Penguji dan diterima sebagai bagian persyaratan yang diperlukan untuk memperoleh gelar Sarjana Farmasi pada Program Studi Sarjana Farmasi Fakultas Farmasi Universitas Indonesia

**DEWAN PENGUJI**

Pembimbing I : ..... ( ... ...tanda tangan... ..)  
Pembimbing II : ..... ( ... ...tanda tangan ... ..)  
Penguji I : ..... ( ... ...tanda tangan ... ..)  
Penguji II : ..... ( ... ...tanda tangan ... ..)  
Penguji III : ..... ( ... ...tanda tangan ... ..)

Ditetapkan di : .....

Tanggal : .....

**Lampiran 6. Contoh Halaman Kata Pengantar/Ucapan Terima Kasih**

**KATA PENGANTAR/UCAPAN TERIMA KASIH**

Puji syukur saya panjatkan kepada Tuhan Yang Maha Esa, karena atas berkat dan rahmat-Nya, saya dapat menyelesaikan skripsi ini. Penulisan skripsi ini dilakukan dalam rangka memenuhi salah satu syarat untuk mencapai gelar Sarjana Farmasi pada Fakultas Farmasi Universitas Indonesia.

Saya menyadari bahwa, tanpa bantuan dan bimbingan dari berbagai pihak, dari masa perkuliahan sampai pada penyusunan skripsi ini, sangatlah sulit bagi saya untuk menyelesaikan skripsi ini. Oleh karena itu, saya mengucapkan terima kasih kepada:

- (1) Drs. A, selaku dosen pembimbing yang telah menyediakan waktu, tenaga, dan pikiran untuk mengarahkan saya dalam penyusunan skripsi ini;
- (2) pihak X Company yang telah banyak membantu dalam usaha memperoleh data yang saya perlukan;
- (3) orang tua dan keluarga saya yang telah memberikan bantuan dukungan material dan moral; dan
- (4) sahabat yang telah banyak membantu saya dalam menyelesaikan skripsi ini.

Akhir kata, saya berharap Tuhan Yang Maha Esa berkenan membalas segala kebaikan semua pihak yang telah membantu. Semoga skripsi ini membawa manfaat bagi pengembangan ilmu.

Penulis

2011



**Lampiran 7.** Contoh Halaman Pernyataan Persetujuan Publikasi Tugas Akhir Untuk Kepentingan Akademis

**HALAMAN PERNYATAAN PERSETUJUAN PUBLIKASI  
TUGAS AKHIR UNTUK KEPENTINGAN AKADEMIS**

---

Sebagai sivitas akademik Universitas Indonesia, saya yang bertanda tangan di bawah ini:

Nama : .....  
NPM : .....  
Program Studi : ...  
Fakultas : ...  
Jenis karya : ...

demi pengembangan ilmu pengetahuan, menyetujui untuk memberikan kepada Universitas Indonesia Hak Bebas Royalti Noneksklusif (*Non-exclusive Royalty Free Right*) atas karya ilmiah saya yang berjudul :  
**(Judul Skripsi)**

beserta perangkat yang ada (jika diperlukan). Dengan Hak Bebas Royalti Noneksklusif ini Universitas Indonesia berhak menyimpan, mengalihmedia/format-kan, mengelola dalam bentuk pangkalan data (database), merawat, dan memublikasikan tugas akhir saya selama tetap mencantumkan nama saya sebagai penulis/pencipta dan sebagai pemilik Hak Cipta.

Demikian pernyataan ini saya buat dengan sebenarnya.

Dibuat di : .....  
Pada tanggal : .....  
Yang menyatakan

( ..... )

**Lampiran 8a.** Contoh Halaman Abstrak (Bahasa Indonesia)

**ABSTRAK**

Nama : Anita Natasya  
Program Studi : Farmasi  
Judul : Pengaruh Pemberian Ekstrak Etanol 80% Kucai (*Allium schoenoprasum* L.) Terhadap Tekanan Darah Tikus yang Diberi Diit Tinggi Kolesterol dan Lemak

Hiperlipidemia salah satu faktor resiko penyakit jantung koroner yang meningkatkan viskositas darah. Kucai (*Allium schoenoprasum* L.) mengandung allisin yang berefek antihiperlipidemia. Penelitian bertujuan mengetahui pengaruh pemberian ekstrak etanol umbi kucai sebagai antihiperlipidemia pada tekanan darah tikus yang diinduksi diit tinggi kolesterol dan lemak. Tikus galur *Sprague-Dawley* menjadi dibagi 6 kelompok. Semua kelompok kecuali kelompok normal diberikan diit tinggi kolesterol dan lemak. Kelompok normal, induksi, simvastatin, dosis 1, 2, dan 3 berturut-turut diberikan CMC 0,5%, simvastatin, ekstrak umbi kucai 4,79 mg, 9,58 mg dan 19,16 mg/200g bb selama 56 hari. Tekanan darah diukur dengan alat non invasif CODA<sup>®</sup> pada hari ke-0, ke-29 dan ke-57. Hasil analisis menunjukkan ekstrak pada dosis 19,16 mg/200g bb menurunkan tekanan darah secara bermakna ( $p < 0,05$ ).

Kata Kunci : *Allium schoenoprasum* L., hiperlipidemia, non invasif CODA<sup>®</sup>, tekanan darah, viskositas darah.  
xv + 91 halaman : 13 gambar; 20 tabel; 8 lampiran  
Daftar Acuan : 47 (1987-2013)

**Lampiran 8b.** Contoh Halaman Abstrak (Bahasa Inggris)

**ABSTRACT**

Name : Anita Natasya  
Study Program : Pharmacy  
Title : Effect of 80% Ethanol Extract Chives (*Allium schoenoprasum* L.) to Blood Pressure of Rats which Given High Cholesterol and Fat Diet

Hyperlipidemia is one of risk factors for coronary heart disease that increased blood viscosity. Chives (*Allium schoenoprasum* L.) contains allisin as antihyperlipidemia. The study aims to determine the effect of ethanol extract of bulb chives as antyhiperlipidemia on rats blood pressure which given a high dietary cholesterol and fat. *Sprague-Dawley* rats were divided into 6 groups. All groups except the normal group was given a high dietary cholesterol and fat. Normal group, induction, simvastatin, dose 1, 2, and 3 respectively was given 0.5% CMC, simvastatin, bulb chives extract 4,79 mg, 9,58 mg and 19,16 mg/200g mm during 56 day. Blood pressure was measured with a non-invasive tool CODA® on days 0, 29th and 57th. The analysis showed the extract of bulb chives at a dose of 19,16 mg/200g mm lower blood pressure significantly ( $p < 0,05$ ).

Key words : *Allium schoenoprasum* L., blood pressure, blood viscosity, hyperlipidemia, non-invasive CODA®  
xv + 91 pages : 13 pictures; 20 tables; 8 appendixes  
Bibliography : 47 (1987-2013)

**Lampiran 9.** Contoh Halaman Daftar Isi, Daftar Tabel, dan Daftar Gambar

**DAFTAR ISI**

HALAMAN JUDUL .....	i
HALAMAN PERNYATAAN ORISINALITAS .....	ii
LEMBAR PENGESAHAN .....	iii
KATA PENGANTAR .....	iv
LEMBAR PERSETUJUAN PUBLIKASI KARYA ILMIAH .....	v
ABSTRAK .....	vi
ABSTRACT .....	vii
DAFTAR ISI .....	viii
DAFTAR GAMBAR .....	ix
DAFTAR TABEL .....	x
DAFTAR LAMPIRAN .....	xi
<b>1. PENDAHULUAN .....</b>	<b>1</b>
1.1. Latar Belakang .....	1
1.2. Perumusan Masalah .....	2
1.3. Hipotesis .....	3
1.4. Tujuan Penelitian .....	4
1.5. Manfaat Penelitian .....	4
1.6. Batasan Penelitian .....	5
<b>2. TINJAUAN PUSTAKA .....</b>	<b>6</b>
2.1. Konteks Penelitian .....	6
2.2. Konsep <i>Information Literacy</i> .....	7
2.3. <i>Information Literacy</i> dalam Konteks <i>Active Learning</i> .....	12
2.3.1. <i>Colaborative Learning</i> .....	15
2.3.2. <i>Problem Based Learning</i> .....	17
2.4. Kompetensi dalam <i>Information Literacy</i> .....	18
2.4.1. <i>Information Skills</i> di Pendidikan Tinggi .....	19
2.4.1.1 Kemampuan Mengidentifikasi Informasi .....	20
<b>3. METODE PENELITIAN .....</b>	<b>58</b>
<b>4. PEMBAHASAN .....</b>	<b>70</b>
<b>5. KESIMPULAN DAN SARAN .....</b>	<b>89</b>
<b>DAFTAR ACUAN .....</b>	<b>90</b>

(lanjutan)

## DAFTAR GAMBAR

Gambar 2.1.	Macam-macam Katagori Variabel .....	12
Gamabr 2.2.	Proses Perubahan Ilmu Pengetahuan Menurut Khan.....	15
Gambar 2.3.	Model Teori Konsentris.....	25
Gambar 2.4.	Model Teori Sektor.....	27
Gambar 2.5.	Model Teori Inti Berganda .....	29

## DAFTAR TABEL

Tabel 1.1.	Model Operasional Penelitian untuk Memahami <i>Information Literacy</i> Mahasiswa Fakultas Psikologi Universitas Indonesia.....	17
Tabel 2.1.	Pendekatan Belajar Mengajar <i>Student Centered</i> .....	18
Tabel 2.2.	Pendekatan PMK .....	21
Tabel 3.1.	<i>Information Skills Model</i> .....	29

**Lampiran 10.** Contoh Penulisan Tabel, Gambar dan Lampiran

**Tabel 4.2.** Hubungan antara waktu retensi, jumlah lempeng teoritis, efisiensi kolom, resolusi dan faktor ikutan kromatogram kurkuminoid terhadap perubahan komposisi fase gerak

Komposisi fase gerak	Waktu retensi (menit)	Jumlah lempeng (N)	HETP	Faktor ikutan (Tf)	Resolusi (R)
Asetonitril – metanol - aquabidestilata - asam asetat (49:20:30:1)	6,05	6599,86	0,0378	1,16	1,28
Asetonitril – metanol - aquabidestilata - asam asetat (40:20:39:1)	10,667	8748,85	0,0285	1,15	1,43
Asetonitril – metanol - aquabidestilata - asam asetat (33:20:46:1)	21,317	8787,23	0,0284	1,15	2,47

**Tabel 4.3.** Kadar glukosa darah puasa rata-rata masing-masing kelompok uji sebelum perlakuan (T<sub>0</sub>)

Kelompok	Hari ke-				
	0	1	8	15	22
KN	87,67 ± 12,29	83,215 ± 7,08	81,77 ± 9,36	80,87 ± 6,34	71,14 ± 4,98
KD	88,98 ± 21,65	301,74 ± 23,52	289,69 ± 41,08	200,62 ± 57,49	172,36 ± 26,52
KG	80,50 ± 18,16	289,61 ± 77,21	230,62 ± 24,60	150,50 ± 28,42	80,90 ± 7,79
KS	74,25 ± 8,79	242,02 ± 34,25	223,90 ± 23,36	133,15 ± 24,94	99,66 ± 4,92
ID1	88,14 ± 7,85	242,56 ± 34,02	191,02 ± 22,22	110,08 ± 2,90	89,31 ± 8,15
ID2	81,55 ± 6,63	245,27 ± 33,94	180,81 ± 23,70	118,44 ± 13,34	80,09 ± 17,72

Keterangan: KN = kontrol normal (larutan cmc 0,5% 1 ml/200 g bb), KD = kontrol diabetes (larutan cmc 0,5% 1 ml/200 g bb), KG = kontrol glibenklamid (suspensi glibenklamid 0,9 mg/200 g bb), KS = kontrol sambiloto (infusa herba sambiloto 50 mg/200 g bb), ID1 = kelompok interaksi dosis 1 (infusa herba sambiloto 50 mg/200 g bb dan suspensi glibenklamid 0,9 mg/200 g bb), ID2 = kelompok interaksi dosis 2 (infusa herba sambiloto 100 mg/200 g bb dan suspensi glibenklamid 0,9 mg/200 g bb).

(lanjutan)

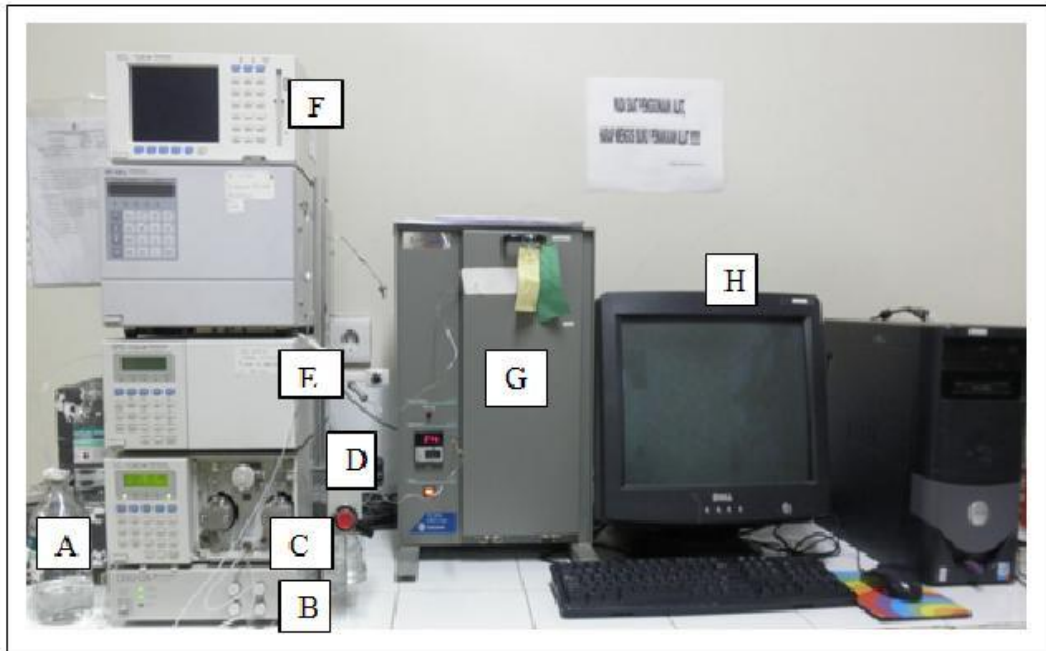

Keterangan : A. Wadah penampung fase gerak; B. Penghilang gas (DGU-12A VP, Shimadzu); C. Kromatografi cair kinerja tinggi (LC-10AD VP, Shimadzu); D. Injektor manual; E. Detektor UV (SPD-10A VP, Shimadzu); F. Pengendali sistem (SCL-10A VP, Shimadzu); G. Oven Kolom (HPLC Oven TC 1900); H. Komputer dengan perangkat lunak Class VP.

**Gambar 3.1.** Peralatan Kromatografi Cair Kinerja Tinggi (KCKT)

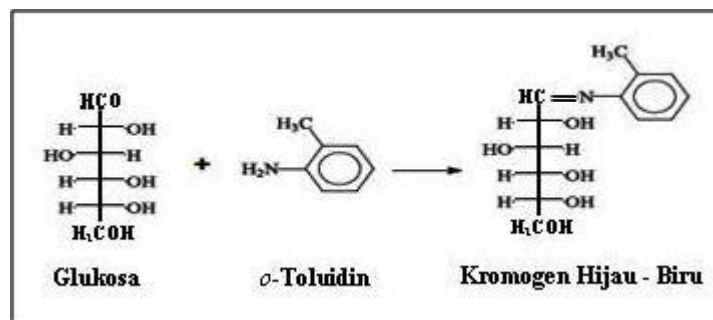

[sumber: Dubowsky, 2008, telah diolah kembali]

**Gambar 2.2.** Reaksi kondensasi glukosa dengan *o*-toluidin



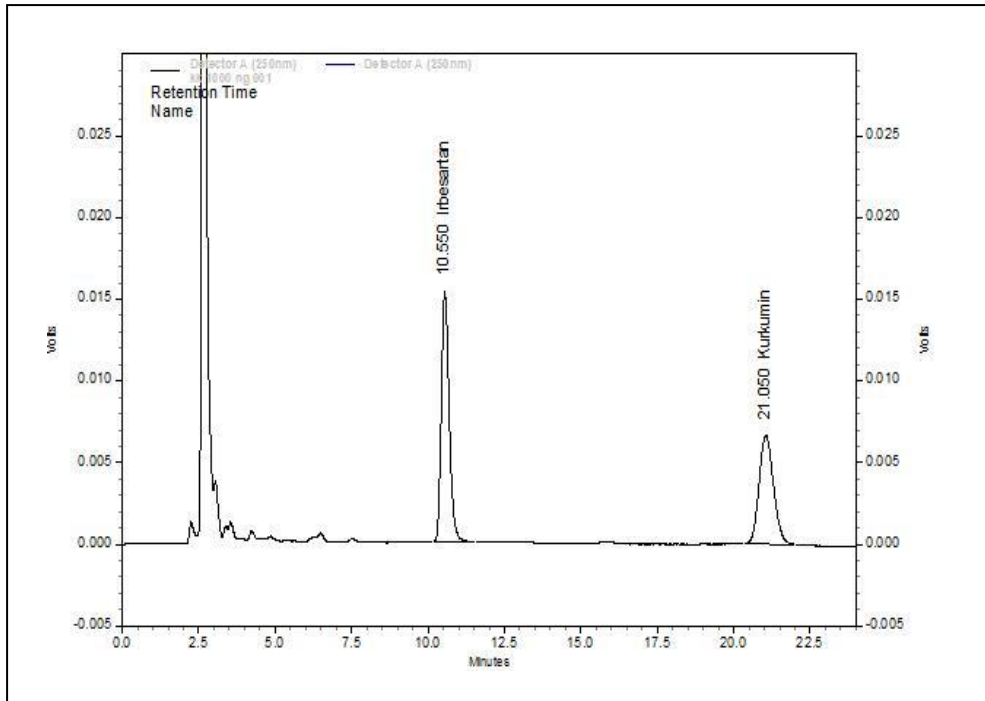

Keterangan: Kondisi: kolom C<sub>18</sub> Kromasil® 100-5 dengan panjang kolom 250 x 4,6 mm ukuran partikel 5,0 µm, fase gerak asetonitril-metanol-aquabidestilata-asam asetat (33:20:46:1); kecepatan alir 1,0 mL/menit; detektor UV pada panjang gelombang 250 nm dengan gradien panjang gelombang menjadi 420 nm pada menit ke-16; volume penyuntikan 20,0 µL

**Gambar 4.12.** Kromatogram ekstrak kurkumin (1 µg/mL) dengan penambahan irbesartan (100 µg/mL) dalam plasma *in vitro*

**Lampiran 11.** Cara memperoleh regresi linear

Persamaan garis  $y = a + bx$

Untuk memperoleh nilai a dan b digunakan metode kuadrat terkecil (*least square*)

$$a = \frac{(\sum yi)(\sum xi^2) - (\sum xi)(\sum xi.yi)}{N(\sum xi^2) - (\sum xi)^2}$$

$$b = \frac{N(\sum xi.yi) - (\sum xi)(\sum yi)}{N(\sum xi^2) - (\sum xi)^2}$$

Linearitas ditentukan berdasarkan nilai koefisien korelasi (r)

$$r = \frac{N(\sum xy) - (\sum x)(\sum y)}{[N(\sum x^2) - (\sum x)^2 \times N(\sum Y^2) - (\sum y)^2]^{1/2}}$$

## Lampiran 12. Contoh Penulisan Kutipan

### Penulisan Kutipan

#### a. Format American Psychological Association (APA)

##### 1. Penulisan Kutipan Tidak Langsung

Pada format APA, kutipan tidak langsung dituliskan dalam kalimat/teks dengan mencantumkan nama pengarang dan tahun penerbitan, tanpa menuliskan halaman karya yang dikutip.

###### a) Nama penulis disebutkan dalam kalimat

Jones (1998) compared student performance ...

###### b) Nama penulis tidak disebutkan dalam kalimat

In a recent study of student performance (Jones, 1998), ...

##### 2. Penulisan Kutipan Langsung

Kutipan langsung pada format APA ditulis dengan menyebutkan nama pengarang, tahun terbit, dan halaman kalimat/teks yang dikutip. Kutipan langsung dibedakan atas dua jenis, yaitu kutipan langsung pendek dan kutipan langsung panjang.

###### a) Kutipan langsung pendek

Kutipan langsung pendek adalah kalimat yang dikutip **kurang atau sama dengan 40 kata**. Kutipan langsung pendek dituliskan dalam teks dengan memberi tanda petik di awal dan di akhir kutipan.

###### 1) Nama penulis tidak disebutkan dalam kalimat

She stated, "Students often had difficulty using APA style," (Jones, 1998, p. 199), but she did not offer an explanation as to why.

###### 2) Nama penulis disebutkan dalam kalimat

Haberman (2004, p 156) menyatakan bahwa "Fungsi Green ( $\cdot ; \cdot \cdot \cdot$ ) untuk persamaan Poisson dipandang sebagai suatu fungsi yang menyatakan suatu response di titik ( $\cdot$ ) terhadap sumber di titik ( $\cdot \cdot \cdot$ )"

###### b) Kutipan langsung panjang

Kutipan langsung panjang adalah kalimat yang dikutip **lebih dari 40 kata**. Kutipan langsung panjang ditulis dalam paragraf tersendiri, dengan jarak 5 ketuk/spasi dari margin kiri, dan tetap dalam jarak 1,5 spasi (seperti teks).

### **1) Nama penulis tidak disebutkan dalam kalimat**

She stated: Students often had difficulty using APA style, especially when it was their first time citing sources. This difficulty could be attributed to the fact that many students failed to purchase a style manual or to ask their teacher for help. (Jones, 1993, p. 199).

### **2) Nama penulis disebutkan dalam kalimat**

Jones's 1993 study found the following: Students often had difficulty using APA style, especially when it was their first time citing sources. This difficulty could be attributed to the fact that many students failed to purchase a style manual or to ask their teacher for help (p. 199).

## **3. Contoh Penulisan Kutipan Format APA**

### **a) Karya dengan 2 sampai 6 penulis**

a.1. Nama keluarga/nama belakang penulis disebutkan semua.

Richards, Jones and Moore (1998) maintain that college students who actively participate in extracurricular activities achieve greater academic excellence because they learn how to manage their time more effectively.

atau

The authors maintain that college students who actively participate in extracurricular activities achieve greater academic excellence because they learn how to manage their time more effectively (Richards, Jones, and Moore, 1998).

a.2. Kandungan laktosa pada sambalito, yaitu andrografolida, merupakan konstituen aktif dari sambalito yang memiliki efek antidiabetes (Ulbricht dan Seamon, 2010).

### **b) Karya lebih dari 6 penulis**

Jika karya yang dikutip ditulis lebih dari 6 pengarang, yang ditulis hanya nama keluarga/belakang penulis pertama, dengan memberi inisial et al.

Massachusetts state and municipal governments have initiated several programs to improve public safety, including community policing and after school activities (Smith et al., 1997).

### **c) Lebih dari 1 karya dengan penulis yang sama.**

Semua tahun penerbitan publikasi harus disebutkan semua.

Smith (1972) in his study of the effects of alcohol on the ability to drive, Smith (1991) showed that the reaction times of participating drivers were adversely affected by as little as a twelve ounces can of beer.

**d) Mengutip dari beberapa karya dari penulis yang berbeda dan tahun penerbitan dalam 1 kalimat (kutipan diambil dari sumber yang berbeda).**

Studies of precautionary saving in response to earnings risk include Cantor (1985), Skinner (1988), Kimbal (1990a, 1990b) and Caballero (1991), among others...

atau

The hemispheric division of the human brain has been studied from many different perspectives; however, not all researchers agree on the exact functions of each hemisphere (Ellison, 1973; Jaynes, 1979; Mick, 1978).

**e) Karya dengan nama belakang penulis sama**

Jika mengutip dari karya dengan nama belakang penulis yang sama dengan kutipan sebelumnya, nama depan penulis perlu dicantumkan pada kutipan berikutnya.

At least 66,665 lions were killed between 1907 and 1978 in Canada and the United States (Kevin Hansen, 1980).

Jika dalam 1 kutipan

D. M. Smith (1994) and P. W. Smith (1995) both reached the same conclusion about parenting styles and child development.

**f) Mengutip rumus, hasil penelitian/exact quotation**

Harus mencatumkan nomor halaman.

In his study on the effects of alcohol on drivers, Smith (1991, p. 104) stated that "participants who drank twelve ounces of beer with a 3.5% alcohol content reacted, on average, 1.2 seconds more slowly to an emergency braking situation than they did when they had not ingested alcohol."

Variogram untuk model logaritmik adalah  $\gamma(h) = A \log(h)$ , dimana  $A > 0$  (Kitanidis, 1961)

**g) Mengutip dari kutipan**

Jika mengutip dari sumber yang mengutip, nama penulis asli dicantumkan pada kalimat, dan nama penulis yang mengutip dicantumkan pada akhir kalimat kutipan.

Behavior is affected by situation. As Wallace (1972) postulated in *Individual and Group Behavior*, a person who acts a certain way independently may act in an entirely different manner while the member of a group (Barkin, 1992, p. 478).

#### **h) Tidak ada nama penulis**

Jika tidak ada nama penulis, tuliskan 1 atau 2 kata pertama dari judul buku/halaman web. Jika mengutip dari buku atau website, judul ditulis dalam cetak miring. Jika mengutip dari artikel jurnal/majalah/surat kabar, judul ditulis dalam huruf tegak dengan memberi tanda petik di awal dan akhir kutipan.

Massachusetts state and municipal governments have initiated several programs to improve public safety, including community policing and after school activities (Innovations, 1997).

#### **(1) Artikel tanpa nama penulis dan tahun penerbitan**

In another study of students and research decisions, it was discovered that students succeeded with tutoring (“Tutoring and APA,” n.d.).

Catatan: n.d. = no date

#### **(2) Lembaga sebagai penulis**

The standard performance measures were used in evaluating the system. (United States Department of Transportation, Federal Aviation Administration, 1997)

#### **(3) Komunikasi melalui email**

This information was verified a few days later (J. S. Phinney, personal communication, June 5, 1999).

...dapat disimpulkan bahwa jurusan Teknik Mesin kurang diminati oleh siswa perempuan (wawancara dengan Juliana Anggono, 5 Januari 1999).

#### **i) Mengutip dari Website**

Pada dasarnya mengutip dari website atau sumber elektronik sama dengan mengutip dari sumber tercetak. Jika mengutip dari website atau media elektronik, yang perlu dicantumkan adalah nama penulis, tahun penerbitan, nomor halaman (untuk kutipan langsung) atau jika tidak ada nomor halaman, sebutkan nomor bab (chapter), nomor gambar, tabel atau paragraf. Alamat website (URL) dan informasi lain dituliskan pada Daftar Referensi.

(Cheek & Buss, 1981, p. 332)

(Shimamura, 1989, chap. 3)

### Lampiran 13. Penulisan Daftar Acuan

Daftar acuan adalah kumpulan sumber informasi yang digunakan dalam sebuah penulisan, yang disusun secara alfabetis. Sumber informasi yang dicantumkan dalam daftar itu adalah yang dikutip dalam uraian/teks dan yang mendukung atau dipakai sebagai acuan. Informasi tentang sumber yang digunakan harus ditulis secara benar, lengkap dan konsisten dengan menggunakan format/standar tertentu. Format penulisan (*citation style*) yang dipakai adalah American Psychological Association (APA) .

#### **Ketentuan umum penulisan daftar acuan**

- a. Sumber yang dikutip dalam uraian/teks harus ditulis lengkap dalam “Daftar Acuan“. Sebaliknya, sumber yang terdaftar dalam Daftar Acuan harus ditulis dalam teks sebagai kutipan.
- b. Nama penulis ditulis nama keluarga/nama belakang terlebih dahulu, kecuali nama Cina, Jepang, Korea, karena nama keluarga sudah di awal.

Contoh :

Nama : Kwik Kian Gie. Penulisan : Kwik Kian Gie.

Nama : Heribertus Andi Mattalata. Penulisan : Mattalata, Heribertus Andi.

Nama : Joyce Elliot-Spencer. Penulisan : Elliot-Spencer, Joyce.

Nama : Anthony T. Boyle, PhD. Penulisan : Boyle, Anthony T.

Nama : Sir Philip Sidney. Penulisan : Sidney, Philip.

Nama : Arthur George Rust Jr. Penulisan : Rust, Arthur George, Jr.

Nama : John D. Rockefeller IV. Penulisan : Rockefeller, John. D., IV

- c. Gelar kebangsawanan, akademik, dan keagamaan tidak perlu ditulis.
- d. Jika tidak ada nama penulis, judul karya dituliskan sebagai tema utama.
- e. Pada format APA, huruf pertama dari judul karya atau judul tambahan ditulis dengan huruf kapital. Pada format MLA huruf kapital digunakan pada setiap awal kata dari judul karya (kecuali kata sandang).
- f. Baris kedua setiap sumber ditulis dengan jarak 5 ketuk/spasi dari margin kiri baris pertama dengan jarak antar baris 1,5 spasi.
- g. Daftar diurutkan berdasarkan abjad nama keluarga/nama belakang dengan jarak 1,5 spasi.
- h. Jika terdapat pengarang yang sama, maka diurutkan berdasarkan tahun penerbitan. Jika dalam hal ini tahun penerbitan sama maka diberi notasi a, b atau c.

Contoh:

Departemen Kesehatan Republik Indonesia. (1979a). Farmakope Indonesia edisi III. Jakarta: Departemen Kesehatan RI.

Departemen Kesehatan Republik Indonesia. (1979b). *Materia Medika Indonesia Jilid V*. Jakarta: Departemen Kesehatan RI.

## **b. Format American Psychological Association (APA)**

### **Ketentuan Dasar Penulisan Format APA**

1. Nama Penulis : sesuai dengan ketentuan penulisan nama. Diakhiri tanda baca titik.
2. Tanggal : tahun penerbitan dituliskan dengan diapit tanda kurung.
3. Judul : dicetak miring dengan huruf besar hanya di awal kalimat judul dan sub judul publikasi. Diakhiri dengan tanda baca titik.
4. Tempat : nama kota tempat penerbitan harus dicantumkan, tetapi jika nama kota tersebut tidak dikenal maka harus diikuti oleh singkatan negara. Diakhiri dengan tanda baca titik dua.
5. Penerbit (untuk buku) : nama penerbit ditulis lengkap, tetapi tidak diikuti *Co., Inc., Publishers*, dan sebagainya – kecuali *Book* atau *Press*. Diakhiri dengan tanda baca titik.
6. Halaman : nomor halaman langsung dituliskan pada bagian akhir setelah tanda baca koma tanpa menuliskan kata “hal” atau “page”, jika jumlah halaman lebih dari 1, nomor halaman dihubungkan dengan tanda - .

### **Ketentuan Lanjutan Penulisan Format APA**

#### **1. Buku**

##### **c) Penulis tunggal**

Baxter, C. (1997). *Race Equality in Health Care and Education*. Philadelphia: Balliere Tindall.

Rose, M. E. (1957). *Elementary Theory of Angular Momentum*. New York: Wiley.

##### **d) Dua sampai enam penulis**

Cone, J.D., & Foster, S.L. (1993). *Dissertations and theses from start to finish: Psychology and related fields*. Washington, DC: American Psychological Association.

Ericson, T., dan Weise, W. (1998). *Pions and Nuclei*. Oxford: Claredon Press.

Abraham, R.J. , Fisher, J., dan Loftus, P. (1991). *Introduction to NMR Spectroscopy*. New York: John Wiley & Sons.

##### **e) Lebih dari enam penulis**



Press, W. H., et al. (1992). *Numerical Recipes in Fortran*. New York: Cambridge University Press.

**f) Tidak ada nama penulis**

*Merriam-Webster's collegiate dictionary* (10th ed.). (1993). Springfield, MA: Merriam-Webster.

**g) Penulis berupa tim atau lembaga**

American Psychiatric Association. (1994). *Diagnostic and statistical manual of mental disorders* (4th ed.). Washington, DC: Author.

Fakultas Matematika dan Ilmu Pengetahuan Alam, Universitas Indonesia. (2002). *Panduan Teknis Penyusunan Skripsi Sarjana Sains*. Jakarta: UI Press.

Departemen Kesehatan Republik Indonesia. (1979). *Materia Medika Indonesia Jilid V*. Jakarta: Departemen Kesehatan Republik Indonesia.

**h) Karya lebih dari satu edisi/ Bukan edisi pertama**

Mitchell, T.R., & Larson, J.R. (1987). *People in organizations: An introduction to organizational behavior* (3rd ed.). New York: McGraw-Hill.

Cember, H. (1983). *Introduction to Health Physics*. (Ed. ke-2). New York: Pergamon Press.

**i) Buku berseri/multi volume (editor sebagai penulis)**

Koch, S. (Ed.). (1959-1963). *Psychology: A study of science* (Vols. 1-6). New York: McGraw-Hill.

Crawford, F. S. Jr. (1968). *Waves-Berkeley*. Vol. 3. New York: McGraw Hill.

**j) Terjemahan**

Kotler, P. (1997). *Manajemen Pemasaran : Analisis, perencanaan, implementasi* (Hendra Teguh & Ronny Antonius Rusli, Penerjemah.). Jakarta: Prenhallindo.

**k) Artikel atau bab dalam buku yang diedit**

Eiser, S., Redpath, A., & Rogers, N. (1987). Outcomes of early parenting: Knowns and unknowns. In A. P. Kern & L. S. Maze (Ed.). *Logical thinking in children* (pp. 58-87). New York: Springer.

**l) Artikel/istilah dalam buku referensi**

Schneider, I. (1989). Bandicoots. In *Grzimek's encyclopedia of mammals* (vol.1, pp. 300-304). New York: McGraw-Hill.

**m) Makalah seminar, konferensi, dan sejenisnya.**

Crespo, C.J. (1998, March). *Update on national data on asthma*. Paper presented at the meeting of the National Asthma Education and Prevention Program, Leesburg, VA.

**2. Serial**

**c) Artikel Jurnal**

Clark, L.A., Kochanska, G., & Ready, R. (2000). Mothers' personality and its interaction with child temperament as predictors of parenting behavior. *Journal of Personality and Social Psychology*, 79, 274-285.

Glöckle, W., et al. (2010). 3N Scattering in A Three-Dimensional Operator Formulation. *The European Physical Journal A* 43, 339 – 350.

**d) Artikel Majalah**

Greenberg, G. (2001, August 13). As good as dead: Is there really such a thing as brain death? *New Yorker*, 36-41.

**e) Resensi buku dalam jurnal**

Grabill, C. M., & Kaslow, N. J. (1999). Anounce of prevention: Improving children's mental health for the 21st century [Review of the book *Handbook of prevention and treatment with children and adolescents*]. *Journal of Clinical Child Psychology*, 28, 115-116.

**3. Publikasi elektronik**

**a) Karya lengkap**

McNeese, M.N. (2001). *Using technology in educational settings*. October 13, 2001. University of Southern Mississippi, Educational Leadership and Research. <http://www.dept.usm.edu/~eda/>

**b) Artikel dari pangkalan data online**

Senior, B. (1997, September). Team roles and team performance: Is there really a link. *Journal of Occupational and Organizational Psychology*, 70, 241-258. June 6, 2001. ABI/INFORM Global (Proquest) database.

**c) Artikel jurnal di website**

Lodewijkx, H. F. M. (2001, May 23). Individual- group continuity in cooperation and competition undervarying communication conditions. *Current Issues in Social Psychology*, 6 (12), 166-182. September 14, 2001. <http://www.uiowa.edu/~grpproc/crisp/crisp.6.12.htm>

**d) Dokumen lembaga**

NAACP (1999, February 25). *NAACP calls for Presidential order to halt police brutality crisis*. June 3, 2001. [http://www.naacp.org/president/releases/police\\_brutality.htm](http://www.naacp.org/president/releases/police_brutality.htm)

**e) Dokumen lembaga, tanpa nomor halaman, tanpa informasi tahun penerbitan**

Greater Hattiesburg Civic Awareness Group, Task Force on Sheltered Programs. (n.d.). *Fund-raising efforts*. November 10, 2001. <http://www.hattiesburgcag.org>

**f) CD-ROM**

Ziegler, H. (1992). Aldehyde. *The Software Toolworks multimedia encyclopedia* (CD-ROM version 1.5). Boston: Grolier. Januari 19, 1999. Software Toolworks.

Nickell, Stephen J. (August 1996). Competition and corporate performance. *The Journal of Political Economy*, 104(4), 724-747. December 15, 2003. Proquest Database (CD-ROM).